

Territorios Indígenas y Áreas Naturales Protegidas en las Fronteras Amazónicas entre Ucayali y Madre de Dios (Perú) y Acre (Brasil) Terras Indígenas e Unidades de Conservação nas Fronteiras Amazônicas entre Ucayali e Madre de Dios (Perú) e Acre (Brasil)

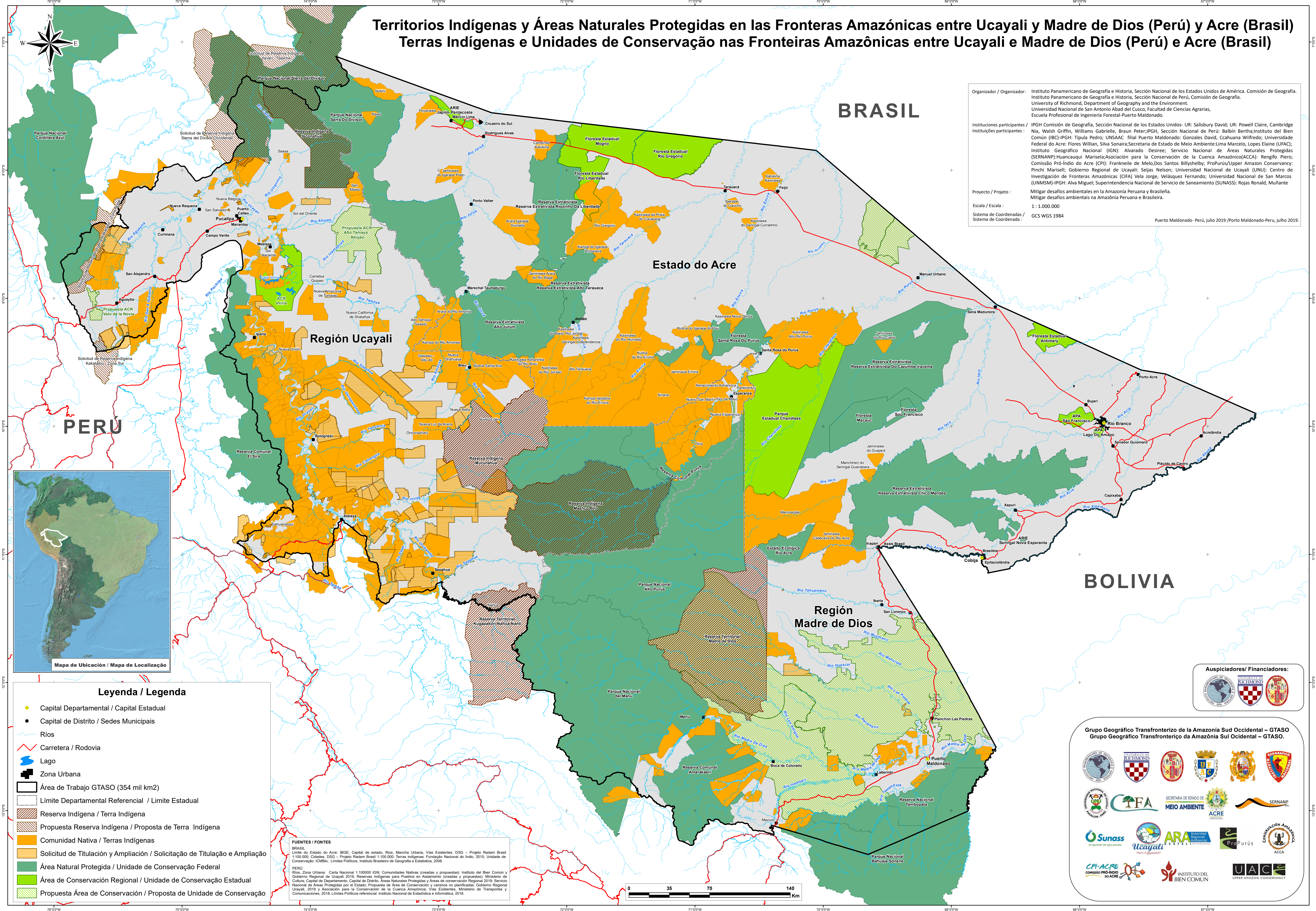

Organizador / Organizador: Instituto Panamericano de Geografía e Historia, Sección Nacional de los Estados Unidos de América. Comisión de Geografía. Instituto Panamericano de Geografía e Historia, Sección Nacional de Perú, Comisión de Geografía. University of Richmond, Department of Geography and the Environment. Universidad Nacional de San Antonio Abad del Cusco, Facultad de Ciencias Agrarias, Escuela Profesional de Ingeniería Forestal-Puerto Maldonado.

Instituciones participantes / Instituições participantes: IPGH Comisión de Geografía, Sección Nacional de los Estados Unidos- UR: Salisbury David; UR: Powell Claire, Cambridge NIA, Walsh Griffin, Williams Gabrielle, Braun Peter; IPGH, Sección Nacional de Perú: Balbín Bertha; Instituto del Bien Común (IBC)-IPGH: Tipula Pedro; UNSAAC, filial Puerto Maldonado: Gonzales David, Cchahuana Wilfredo; Universidade Federal do Acre: Flores Willian, Silva Sonaira; Secretaría de Estado de Meio Ambiente: Lima Marcelo, Lopes Elaine (UFAC); Instituto Geográfico Nacional (IGN): Alvarado Desiree; Servicio Nacional de Áreas Naturales Protegidas (SERNANP): Huancuqui Marisela; Asociación para la Conservación de la Cuenca Amazónica (ACCA): Rengifo Piero; Comissão Pró-Índio do Acre (CPI): Frankneile de Melo, Dos Santos Billyshelby; ProPurus/Upper Amazon Conservancy: Pinchi Marieli; Gobierno Regional de Ucayali: Seljas Nelson; Universidad Nacional de Ucayali (UNU): Centro de Investigación de Fronteras Amazónicas (CIFA) Vela Jorge, Velásquez Fernando; Universidad Nacional de San Marcos (UNMSM)-IPGH: Alva Mique; Superintendencia Nacional de Servicio de Saneamiento (SUNASS): Rojas Ronald, Muñante

Proyecto / Projeto: Mitigar desafíos ambientales en la Amazonía Peruana y Brasileña. Mitigar desafios ambientais na Amazônia Peruana e Brasileira.

Escala / Escala: 1 : 1.000.000

Sistema de Coordenadas / Sistema de Coordenada: GCS WGS 1984

Puerto Maldonado- Perú, julio 2019 / Porto Maldonado-Peru, julho 2019.

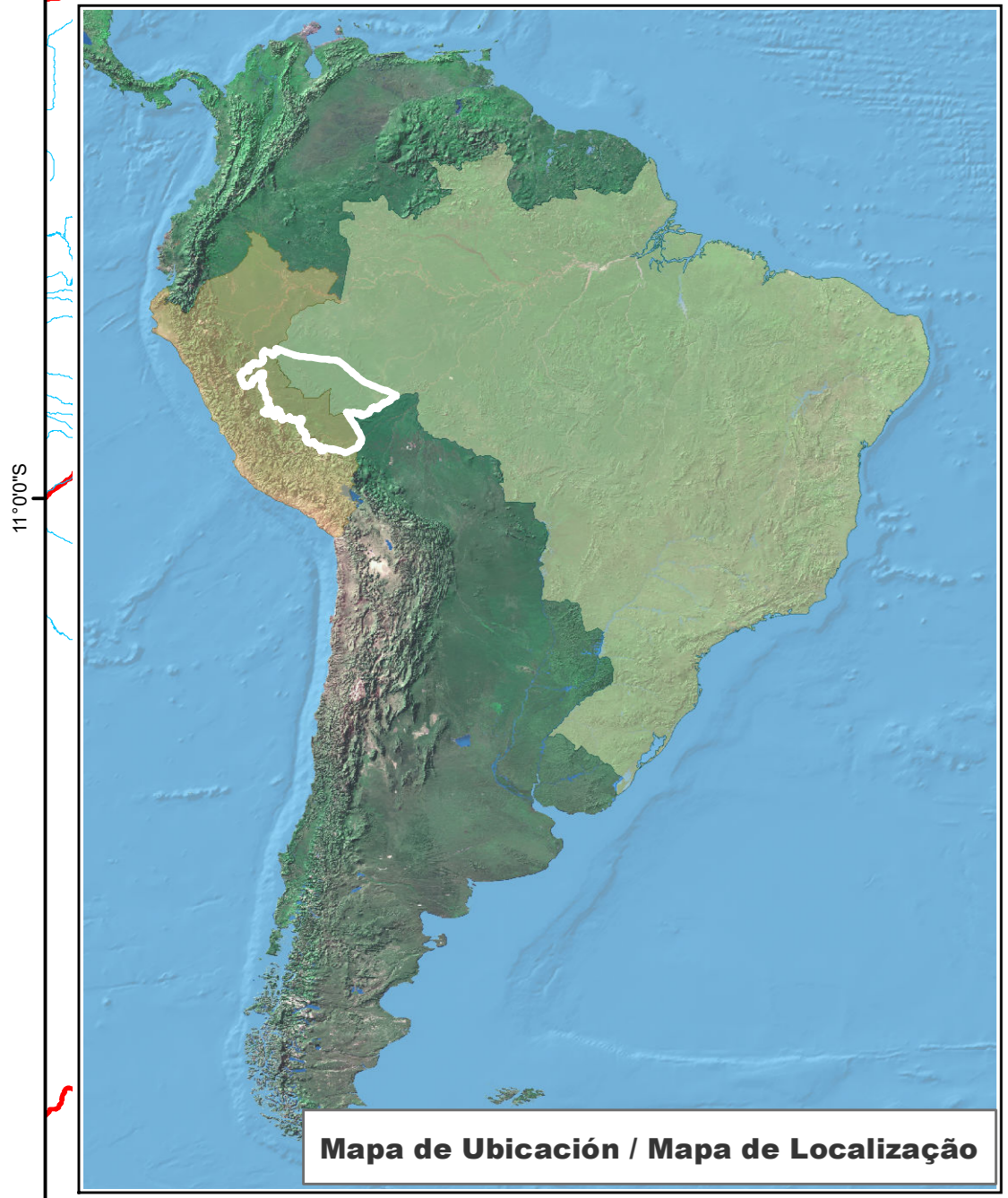

Leyenda / Legenda

- Capital Departamental / Capital Estadual
- Capital de Distrito / Sedes Municipais
- Ríos
- Carretera / Rodovia
- Lago
- Zona Urbana
- Área de Trabajo GTASO (354 mil km²)
- Limite Departamental Referencial / Limite Estadual
- ▨ Reserva Indígena / Terra Indígena
- ▨ Propuesta Reserva Indígena / Proposta de Terra Indígena
- Comunidad Nativa / Terras Indígenas
- ▨ Solicitud de Titulación y Ampliación / Solicitação de Titulação e Ampliação
- Área Natural Protegida / Unidade de Conservação Federal
- Área de Conservación Regional / Unidade de Conservação Estadual
- ▨ Propuesta Área de Conservación / Proposta de Unidade de Conservação

FUENTES / FONTES

BRASIL: Limite do Estado do Acre: IBGE. Capital de estado, Rios, Mancha Urbana, Vias Existentes: DGG - Projeto Radam Brasil 1:100.000, Cidades, DGG - Projeto Radam Brasil 1:100.000, Terras Indígenas: Fundação Nacional do Índio, 2015, Unidade de Conservação: ICMBio, Limites Políticos, Instituto Brasileiro de Geografia e Estatística, 2006.

PERÚ: Ríos, Zona Urbana: Carta Nacional 1:100000 IGN; Comunidades Nativas (creadas y propuestas): Instituto del Bien Común y Gobierno Regional de Ucayali 2019; Reservas indígenas para Pueblos en Aislamiento (creadas y propuestas): Ministerio de Cultura, Capital de Departamento, Capital de Distrito, Áreas Naturales Protegidas y Áreas de conservación Regional 2019; Servicio Nacional de Áreas Protegidas por el Estado, Propuesta de Área de Conservación y caminos no planificados: Gobierno Regional Ucayali, 2019 y Asociación para la Conservación de la Cuenca Amazónica, Vias Existentes: Ministerio de Transportes y Comunicaciones, 2018, Limites Políticos referencial Instituto Nacional de Estadística e Informática, 2018.

Auspiciadores/ Financiadores:

Grupo Geográfico Transfronterizo de la Amazonía Sud Occidental – GTASO
Grupo Geográfico Transfronteiriço da Amazônia Sul Ocidental – GTASO.

