

# Mapa dos Territórios Indígenas e Diversidade Cultural das Fronteiras Amazônicas entre Ucayali, Madre de Dios (Perú) e Acre (Brasil)

## Mapa de Territorios Indígenas y Diversidad Cultural en las Fronteras Amazónicas entre Ucayali, Madre de Dios (Perú) y Acre (Brasil)

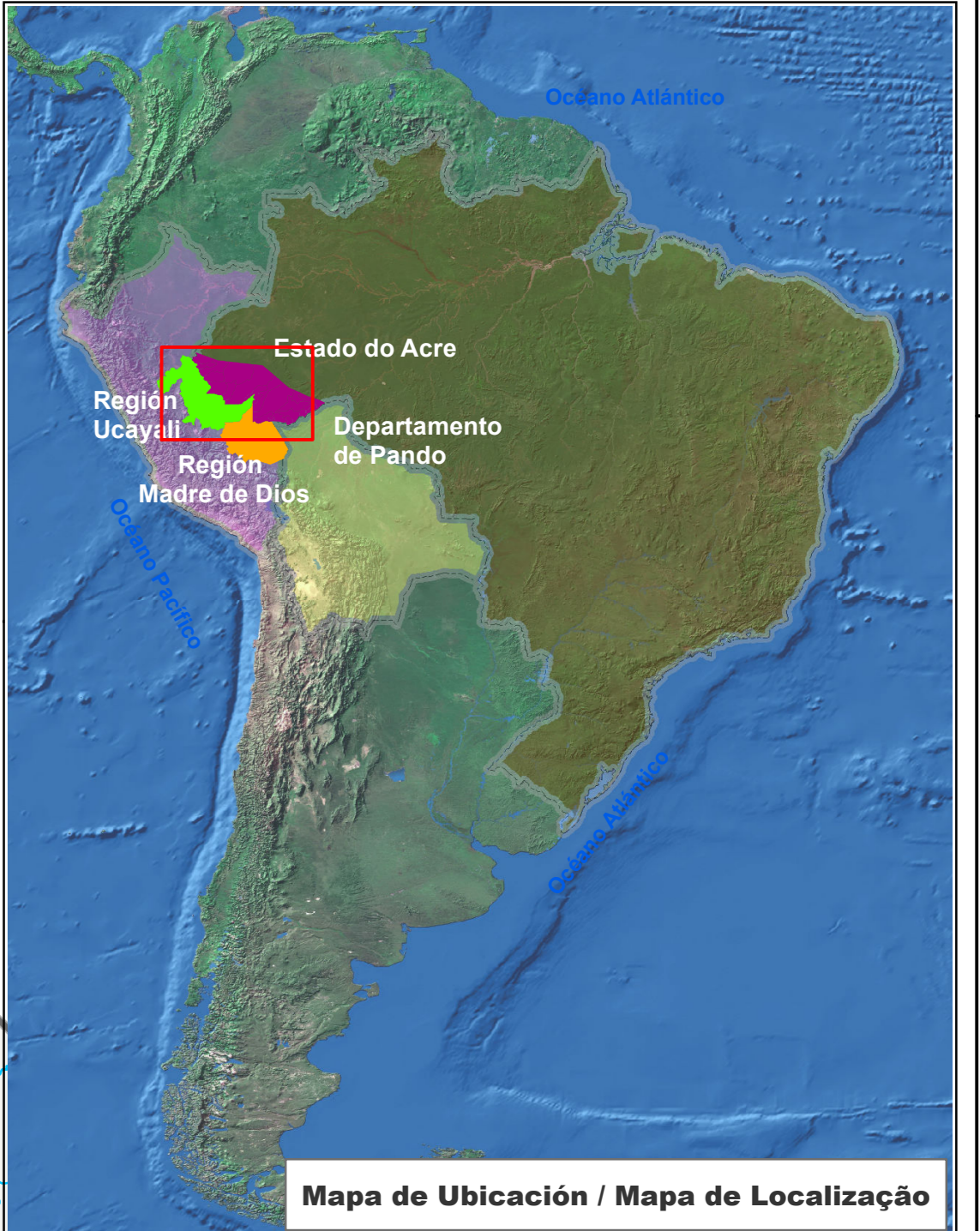
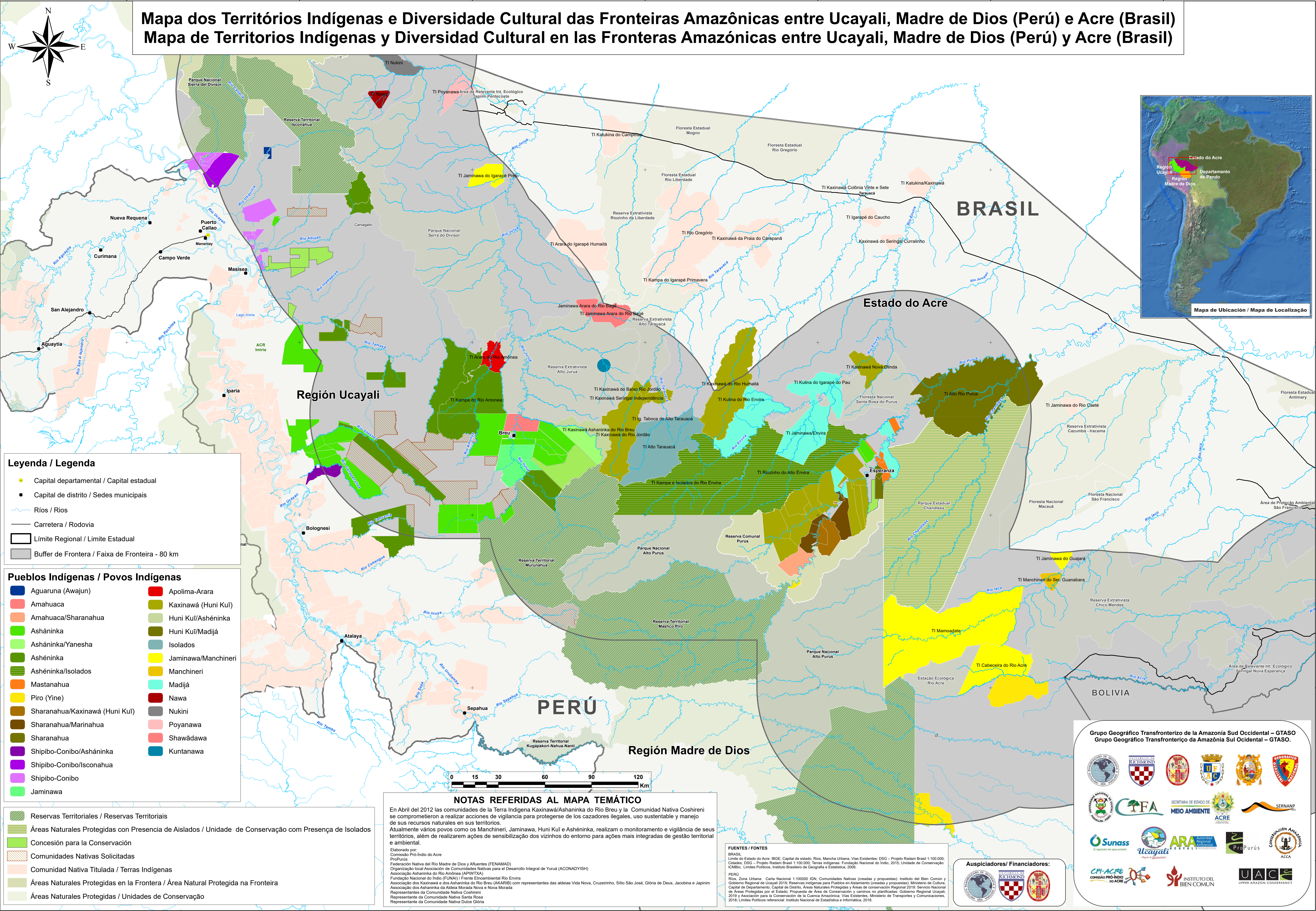

**Legenda / Legenda**

- Capital departamental / Capital estadual
- Capital de distrito / Sedes municipais
- Ríos / Rios
- Carretera / Rodovia
- ▭ Limite Regional / Limite Estadual
- ▭ Buffer de Frontera / Faixa de Fronteira - 80 km

**Pueblos Indígenas / Povos Indígenas**

■ Aguaruna (Awajun)	■ Apolima-Arara
■ Amahuaca	■ Kaxinawá (Huni Kuí)
■ Amahuaca/Sharanahua	■ Huni Kuí/Ashéninka
■ Asháninka	■ Huni Kuí/Madjá
■ Asháninka/Yanesha	■ Isolados
■ Ashéninka	■ Jaminawa/Manchineri
■ Ashéninka/Isolados	■ Manchineri
■ Mastanahua	■ Madijá
■ Piro (Yine)	■ Nawa
■ Sharanahua/Kaxinawá (Huni Kuí)	■ Nukini
■ Sharanahua/Marinahua	■ Poyanawa
■ Sharanahua	■ Shawádwawa
■ Shipibo-Conibo/Asháninka	■ Kuntanawa
■ Shipibo-Conibo/Isonahua	
■ Shipibo-Conibo	
■ Jaminawa	

- ▨ Reservas Territoriales / Reservas Territoriais
- ▨ Áreas Naturales Protegidas con Presencia de Aislados / Unidade de Conservação com Presença de Isolados
- ▨ Concesión para la Conservación
- ▨ Comunidades Nativas Solicitadas
- ▨ Comunidad Nativa Titulada / Terras Indígenas
- ▨ Áreas Naturales Protegidas en la Frontera / Área Natural Protegida na Fronteira
- ▨ Áreas Naturales Protegidas / Unidades de Conservação

**NOTAS REFERIDAS AL MAPA TEMÁTICO**

En Abril del 2012 las comunidades de la Terra Indígena Kaxinawá/Asháninka do Rio Breu y la Comunidad Nativa Coshireni se comprometieron a realizar acciones de vigilancia para protegerse de los cazadores ilegales, uso sustentable y manejo de sus recursos naturales en sus territorios. Atualmente vários povos como os Manchineri, Jaminawa, Huni Kuí e Ashéninka, realizam o monitoramento e vigilância de seus territórios, além de realizarem ações de sensibilização dos vizinhos do entorno para ações mais integradas de gestão territorial e ambiental.

Elaborado por:  
 Comissão Pró-Índio do Acre  
 ProPurus  
 Federación Nativa del Rio Madre de Dios y Afuentes (FENAMAD)  
 Fundação Nacional do Índio (FUNAI) / Frente Etnoambiental Rio Envira  
 Organização local Associação de Comunidades Nativas para el Desarrollo Integral de Yurus (ACONADYISH)  
 Associação Asháninka do Rio Amônia (APWITXA)  
 Associação dos Kaxinawá e dos Asháninka do Rio Breu (AKARIB) com representantes das aldeias Vida Nova, Cruzeiroiro, Sítio São José, Glória de Deus, Jacobina e Japimim  
 Associação dos Asháninka da Aldeia Morada Nova e Nova Morada  
 Representantes da Comunidade Nativa Coshireni  
 Representante da Comunidade Nativa Santa Rosa  
 Representante da Comunidade Nativa Dulce Glória

**FUENTES / FONTES**

BRASIL:  
 Limite do Estado do Acre: IBGE, Capital de estado, Rios, Mancha Urbana, Vias Existentes, DSG – Projeto Rastam Brasil 1:100.000, Cidades, DSG – Projeto Rastam Brasil 1:100.000, Terras Indígenas: Fundação Nacional do Índio, 2015, Unidade de Conservação: ICMBio, Limites Políticos, Instituto Brasileiro de Geografia e Estatística, 2006.

PERÚ:  
 Rios, Zona Urbana: Carta Nacional 1:100000 IGN, Comunidades Nativas (creadas y propuestas), Instituto del Bien Común y Gobierno Regional de Ucayali 2019; Reservas indígenas para Pueblos en Aislamiento (creadas y propuestas), Ministerio de Cultura; Capital de Departamento, Capital de Distrito, Áreas Naturales Protegidas y Áreas de conservación Regional 2019; Servicio Nacional de Áreas Protegidas por el Estado, Propuesta de Área de Conservación y camino no planificadas, Gobierno Regional Ucayali, 2019 y Asociación para la Conservación de la Cuenca Amazónica, Vías Existentes, Ministerio de Transportes y Comunicaciones, 2018; Límites Políticos referencial, Instituto Nacional de Estadística e Informática, 2018.



**Grupo Geográfico Transfronterizo de la Amazonía Sud Occidental – GTASO**  
**Grupo Geográfico Transfronteiriço da Amazônia Sul Ocidental – GTASO.**