

Mapa de Infraestructura Vial y Área de Influencia en las Fronteras Amazónicas entre Ucayali, Madre de Dios (Perú), Acre (Brasil) y Pando (Bolivia)

Mapa de Infraestrutura Vial e Área de Influência nas Fronteiras Amazônicas entre Ucayali, Madre de Dios (Perú), Acre (Brasil) e Pando (Bolivia)

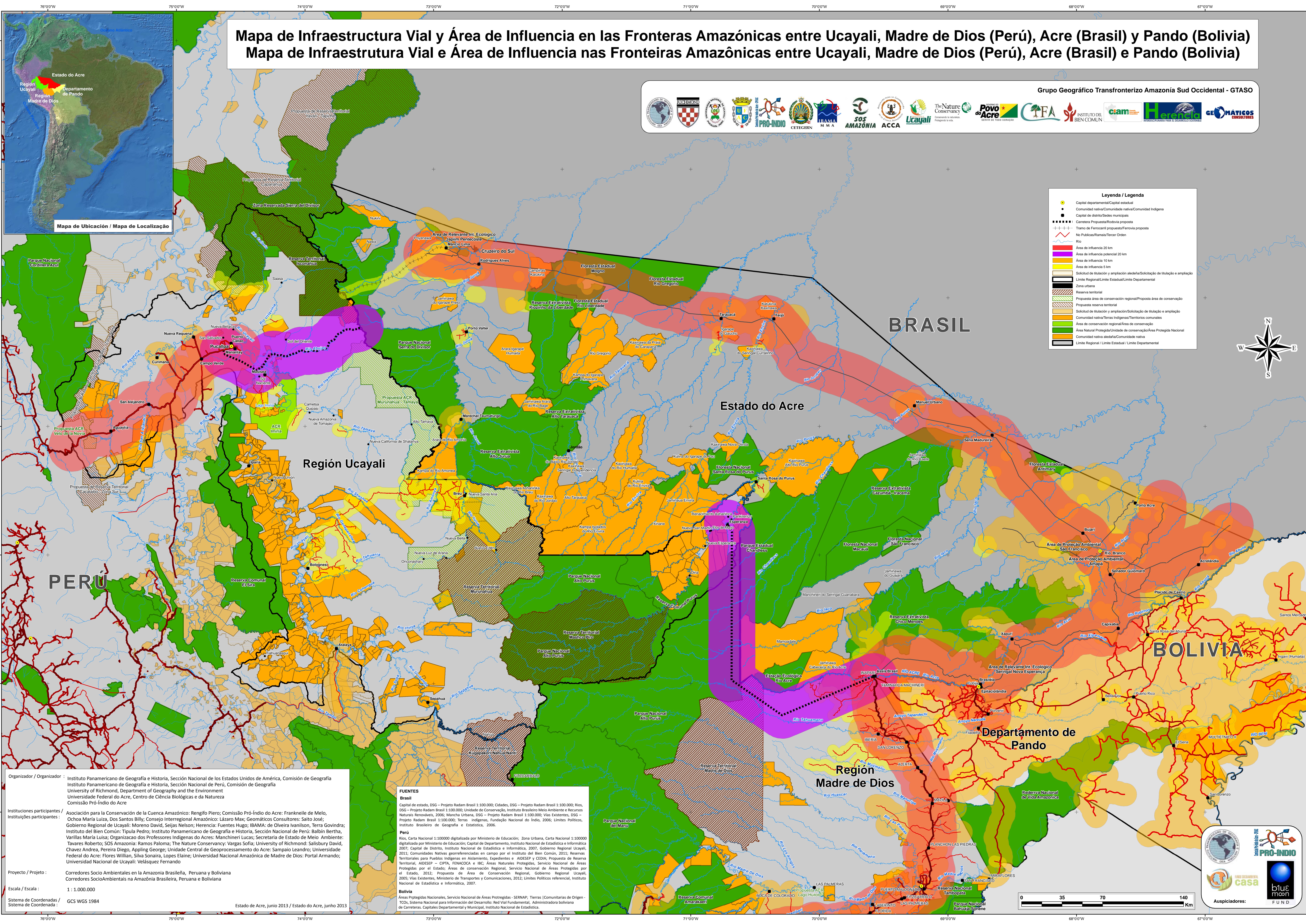

Grupo Geográfico Transfronterizo Amazonia Sud Occidental - GTASO

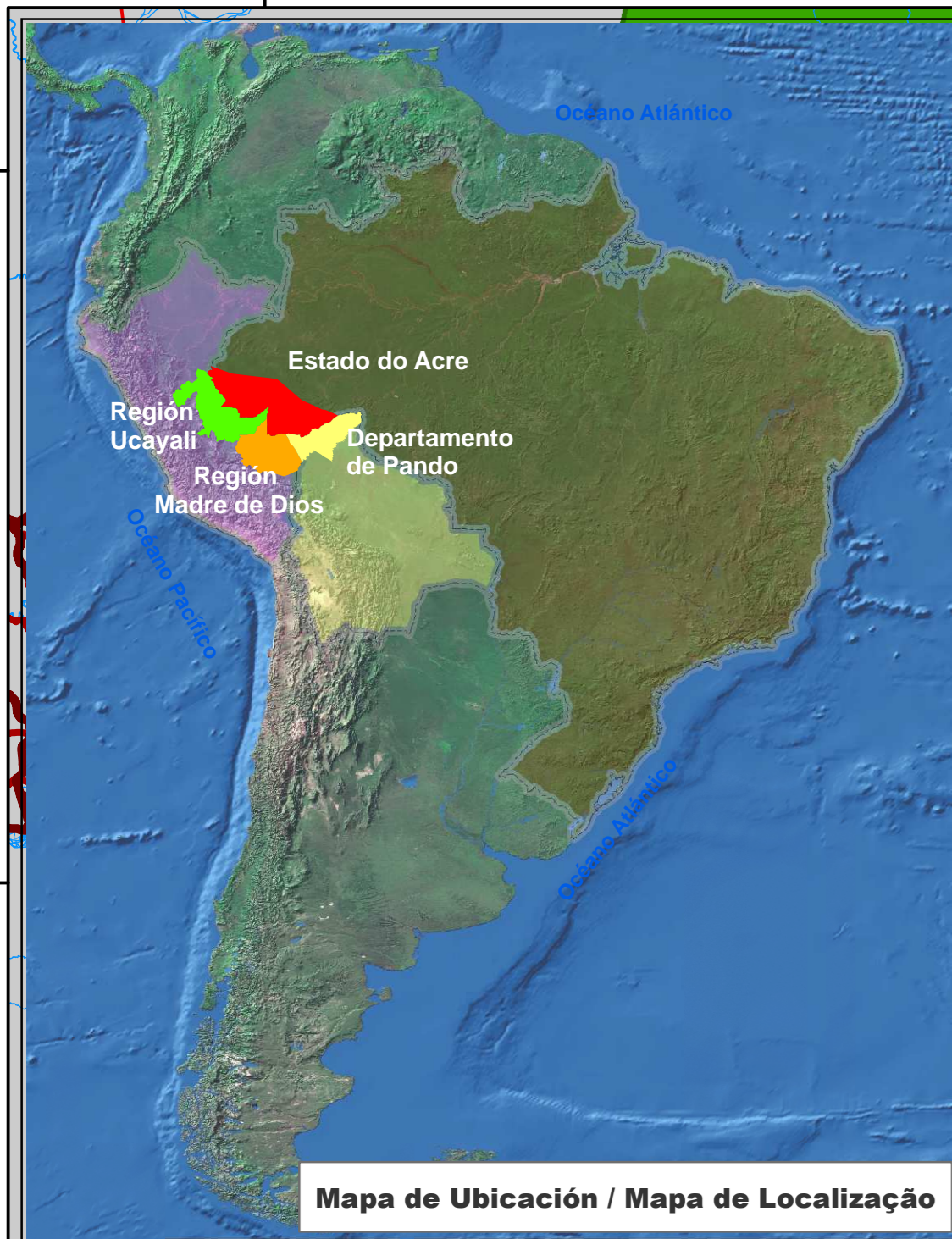

Legenda / Legenda

- Capital departamental/Capital estadual
- Comunidad nativa/Comunidade nativa/Comunidade Indígena
- Capital de distrito/Sedes municipais
- Carretera Propuesta/Rodovia proposta
- Tramo de Ferrocarril propuesto/Ferrovias proposta
- Rio
- Rio Publico/Ramais/Tercer Orden
- Área de influencia 20 km
- Área de influencia potencial 20 km
- Área de influencia 10 km
- Área de influencia 5 km
- Solicitud de titulación y ampliación de área/Solicitação de titulação e ampliação
- Limite Regional/Limite Estadual/Limite Departamental
- Zona urbana
- Reserva territorial
- Propuesta área de conservación regional/Proposta área de conservação
- Propuesta reserva territorial
- Solicitud de titulación y ampliación de área/Solicitação de titulação e ampliação
- Comunidad nativa/Terras Indígenas/Territórios comunales
- Área de conservación regional/Área de conservação
- Área Natural Protegida/Unidade de conservação/Área Protegida Nacional
- Comunidad nativa/Comunidade nativa
- Limite Regional / Limite Estadual / Limite Departamental

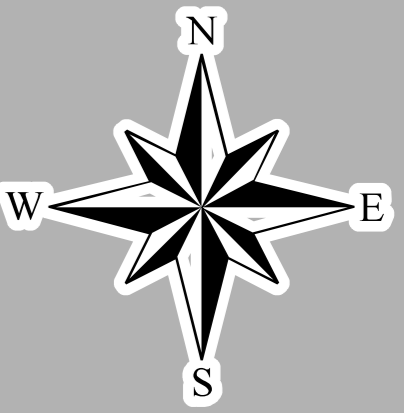

Organizador / Organizador : Instituto Panamericano de Geografía e Historia, Sección Nacional de los Estados Unidos de América, Comisión de Geografía Instituto Panamericano de Geografía e Historia, Sección Nacional de Geografía e Historia, Comisión de Geografía University of Richmond, Department of Geography and the Environment Universidade Federal do Acre, Centro de Ciência Biológicas e da Natureza Comissão Pró-Índio do Acre

Instituciones participantes / Instituições participantes : Asociación para la Conservación de la Cuenca Amazónica: Rengifo Piero; Comissão Pró-Índio do Acre: Frankneille de Melo, Ochoa María Luiza, Dos Santos Billy; Consejo Interregional Amazónico: Lázaro Max; Geomáticos Consultores: Saito José; Gobierno Regional de Ucayali: Moreno David, Seijas Nelson; Herencia: Hugo Ivánson, Terra Govindra; Instituto del Bien Común: Tipula Pedro; Instituto Panamericano de Geografía e Historia, Sección Nacional de Perú: Balbin Bertha, Varillas María Luisa; Organizaçao dos Professores Indígenas do Acre: Marchioneri Lucas; Secretaria de Estado de Meio Ambiente: Tavares Roberto; SOS Amazonia: Ramos Paloma; The Nature Conservancy: Vargas Sofia; University of Richmond: Salisbury David, Chavez Andrea, Pereira Diego, Appling George; Unidade Central de Geoprocessamento do Acre: Sampaio Leandro; Universidade Federal do Acre: Flores Willian, Silva Sonaira, Lopes Elaine; Universidad Nacional Amazónica de Madre de Dios: Portal Armando; Universidad Nacional de Ucayali: Velásquez Fernando

Proyecto / Projeto : Corredores Socio Ambientales en la Amazonia Brasileña, Peruana y Boliviana Corredores SocioAmbientais na Amazônia Brasileira, Peruana e Boliviana

Escala / Escala : 1 : 1.000.000

Sistema de Coordenadas / Sistema de Coordenada : GCS WGS 1984

Estado de Acre, junio 2013 / Estado do Acre, junho 2013

FUENTES

Brasil
 Capital de estado, DSE – Projeto Radam Brasil 1:100.000; Cidades, DSE – Projeto Radam Brasil 1:100.000; Rios, DSE – Projeto Radam Brasil 1:100.000; Unidade de Conservação, Instituto Brasileiro Meio Ambiente e Recursos Naturais Renováveis, 2006; Mancha Urbana, DSE – Projeto Radam Brasil 1:100.000; Vias Existentes, DSE – Projeto Radam Brasil 1:100.000; Terras indígenas, Fundação Nacional do Índio, 2006; Limites Políticos, Instituto Brasileiro de Geografia e Estatística, 2006.

Perú
 Rio, Carta Nacional 1:100.000 digitalizada por Ministerio de Educación; Zona Urbana, Carta Nacional 1:100.000 digitalizada por Ministerio de Educación; Capital de Departamento, Instituto Nacional de Estadística e Informática, 2007; Capital de Distrito, Instituto Nacional de Estadística e Informática, 2007; Gobierno Regional Ucayali, 2011; Comunidades Nativas georeferenciadas en campo por el Instituto del Bien Común, 2011; Reservas Territoriales para Pueblos Indígenas en Aislamiento, Expedientes e AIDESP y CEDIA; Propuesta de Reserva Territorial, AIDESP – CIPTA, FENACOCA e IBC; Áreas Naturales Protegidas, Servicio Nacional de Áreas Protegidas por el Estado; Áreas de conservación Regional, Servicio Nacional de Áreas Protegidas por el Estado, 2012; Propuesta de Área de Conservación Regional, Gobierno Regional Ucayali, 2005; Vías Existentes, Ministerio de Transportes y Comunicaciones, 2012; Limites Políticos referencial, Instituto Nacional de Estadística e Informática, 2007.

Bolivia
 Áreas Protegidas Nacionales, Servicio Nacional de Áreas Protegidas - SERNAP; Tierras [Comunitarias de Origen-TCOs, Sistema Nacional para Información del Desarrollo; Red Vial Fundamental], Administradora boliviana de Carreteras; Capitales Departamental y Municipal, Instituto Nacional de Estadística.

0 35 70 140 Km

Auspiciadores: PRO-INDIO, casa, blue moon FUND.